

Földszinti lakások padlóvonala = ±0,00 = 208.21 mBf

1-4. LAKÁS C-C METSZET M=1:50

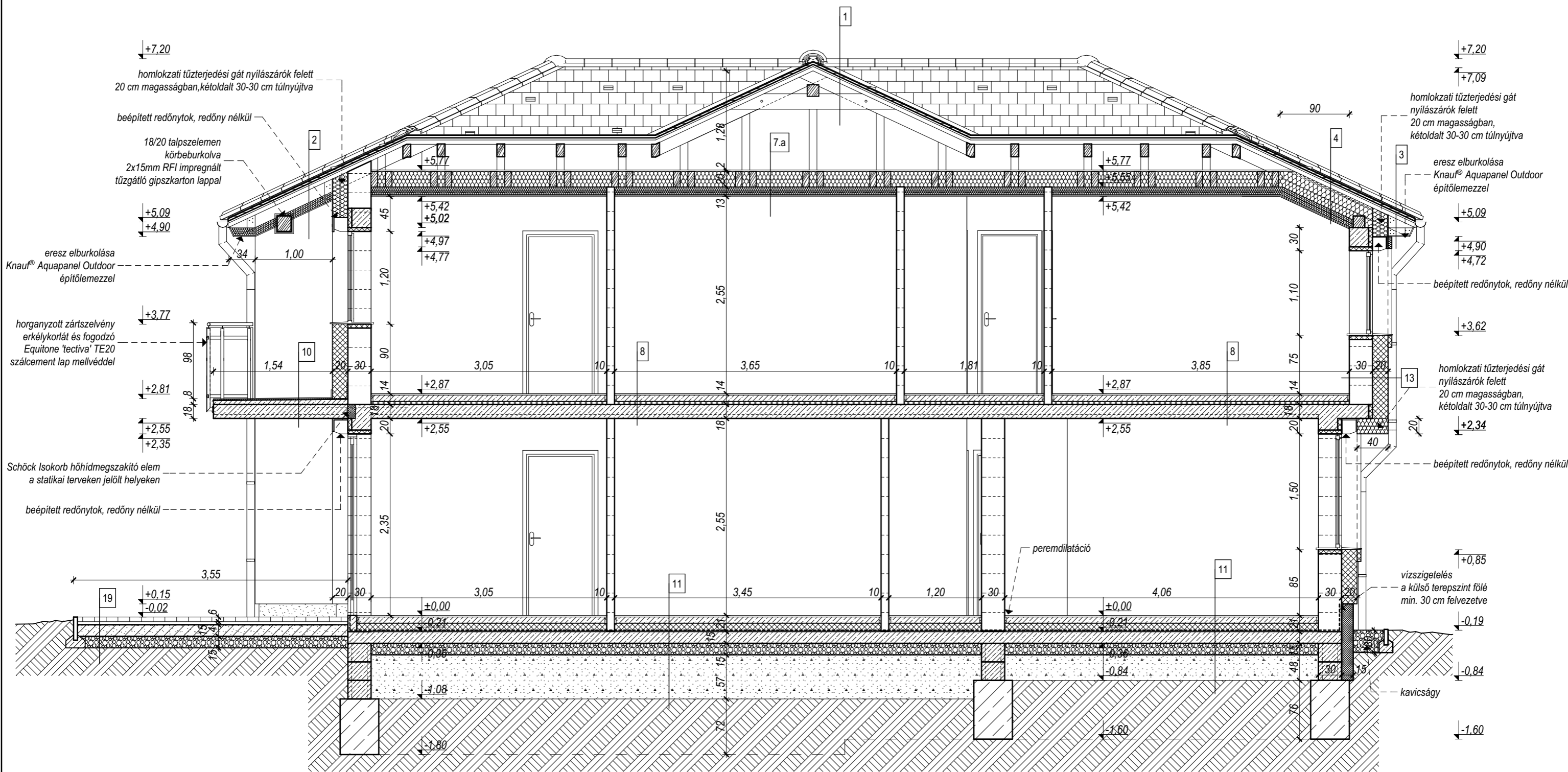

Az alkalmazott rétegrendeket lásd az É-3 jelű tervlapon!

Építtető:	Szombathelyi Vagyonhasznosító és Városgazdálkodási ZRt. 9700 Szombathely, Welther K. u. 4.	 <p>MIKLÓS Mémóki Kft 9700 Szombathely Csillag u. 33. Tel: +36 30 9394445 E-mail: miklosrobert01@t-online.hu</p>	Építész tervező:	Miklós Róbert okl. építőmérnök MÉK: É2 18-0140
Létesítmény:	4+4 lakásos társasház - 1. ÜTEM - 1-4. LAKÁSOK		Tartószerkezeti tervező:	Miklós Róbert okl. építőmérnök, vezető szerkezettervező, MMK: T-T/ 18-0259
Építés helye:	Szombathely, Szőlősi sétány Hrsz: 8665/1	Épületgépész tervező:	Szathmári Órs okl. gépészmérnök, MMK: G-T 18-0477	
Terv:	Kiviteli tervdokumentáció	Elektromos tervező:	Fütle Ernő villamosmérnök, V-T 18-188, EN-T 18-188	
Rajz:	C-C METSZET	Tervező:	Miklós Róbert okl. építőmérnök, vezető szerkezettervező MÉK: É2 18-0140; MMK: T-T/ 18-0259	
Méretarány:	1:50 Rajzszám: É-6	Dátum:	2017. július 6.	
		Közműtervező:	Szemes Tamás okl. vízellátási- és csatornázási mérnök VZ-TEL 18-0165	
		Tűzvédelmi szakértő:	Molnár Tamás építész tűzvédelmi szakértő, I-062/2013	